

w. NOWA WOLA (gm. MICHAŁOWO)
SYTUACJA do projektu prac budowlanych w budynkach
 w budynku cerkwi p.w. Narodzenia św. Jana Chrzciciela,
 na terenie dz. nr 441

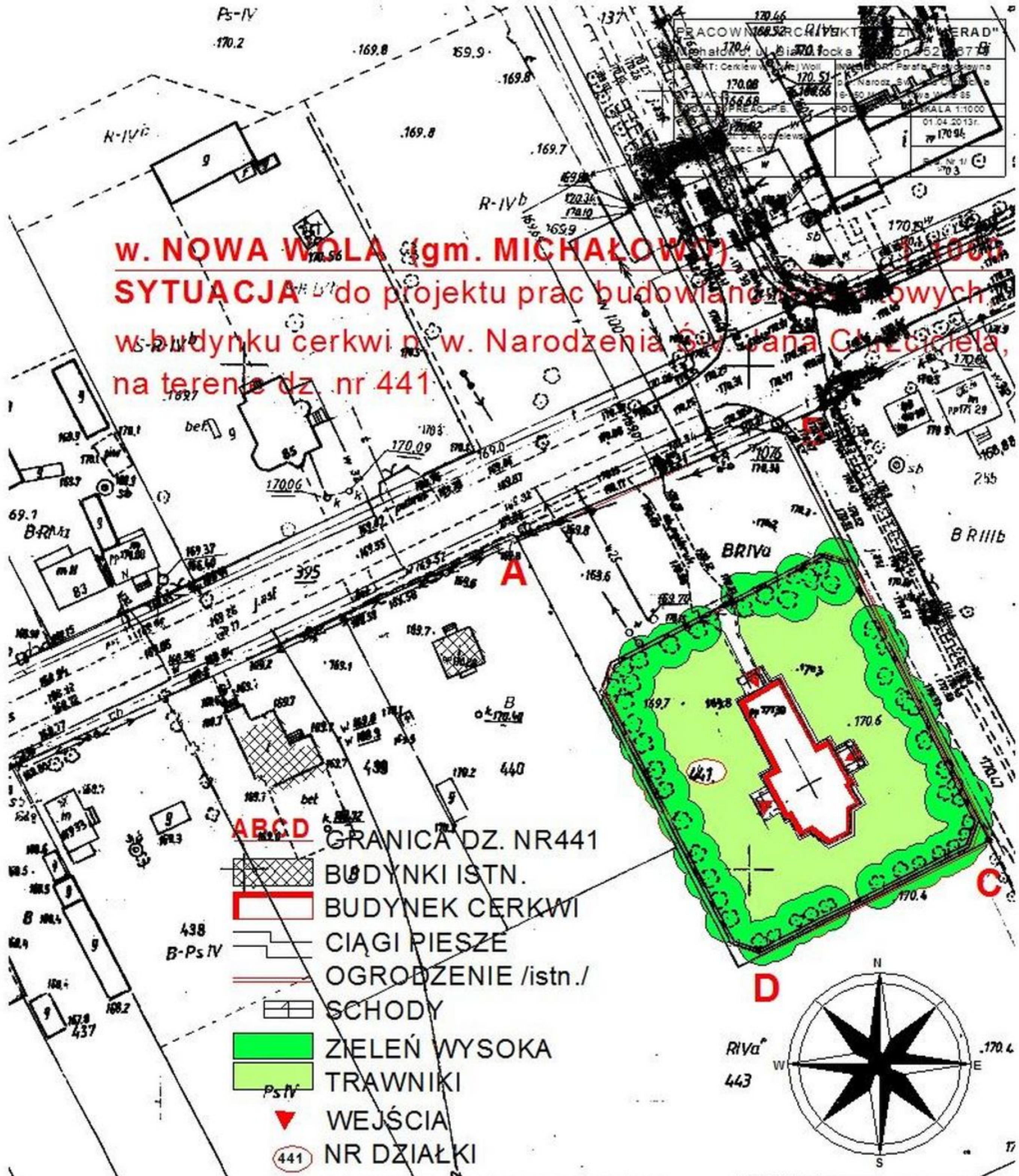

- ABCD** GRANICA DZ. NR441
- BUDYNKI ISTN.
- BUDYNEK CERKWI
- CIĄGI PIESZE
- OGRODZENIE /istn./
- SCHODY
- ZIELEŃ WYSOKA
- TRAWNIKI
- WEJŚCIA
- NR DZIAŁKI

POWIATOWY OŚRODEK DOKUMENTACJI
 GEODEZYJNEJ I KARTOGRAFICZNEJ
 w Białymstoku

Poświadczam zgodność niniejszej mapy z oryginałem przyjętym
 do państwowego zasobu geodezyjnego i kartograficznego
 w dniu

zawidencjonowano pod nr
 NINIEJSZA MAPA NIE MOŻE SŁUżyć
 DO CEŁÓW PROJEKTOWYCH
 2013-03-29

.....
 miejscowość i data imię i nazwisko, podpis, stanowisko

POWIATOWY OŚRODEK DOKUMENTACJI
 GEODEZYJNEJ I KARTOGRAFICZNEJ
 w Białymstoku

.....
 Produkcja, rozpowszechnianie i rozprowadzanie
 niniejszego dokumentu wymaga zezwolenia, o którym
 mowa w art. 18 ustawy z dnia 17 maja 1988
 r. o dowodach geodezyjnych i kartograficznych (Dz. U. Nr
 163, z późniejszymi zmianami) 169

.....
 miejscowość i data imię i nazwisko, podpis, stanowisko

rebu *Nawa Wola*
 1000
 z mapy *sub 332 2(8)*
 tok, dnia 2013-03-29

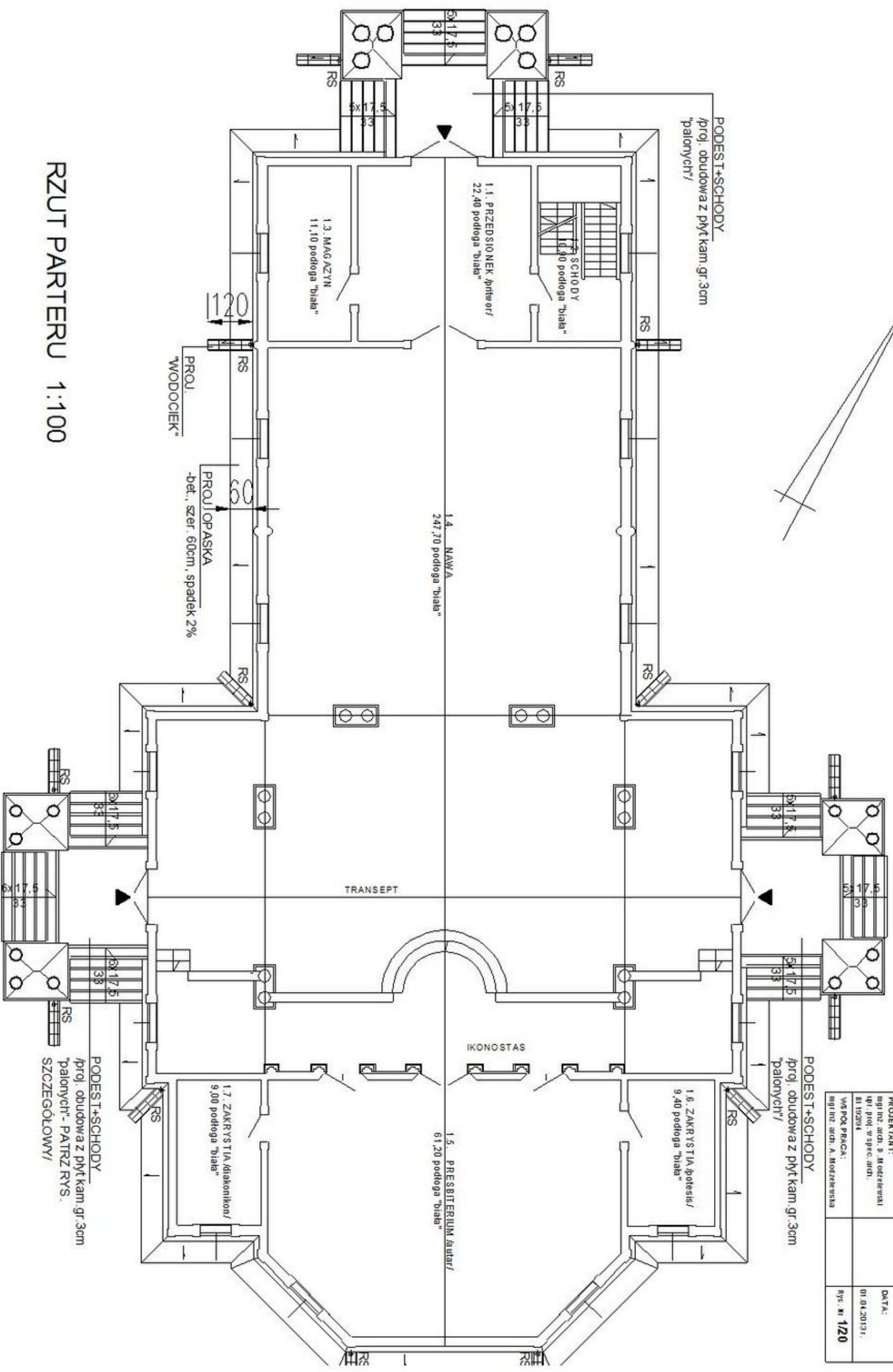
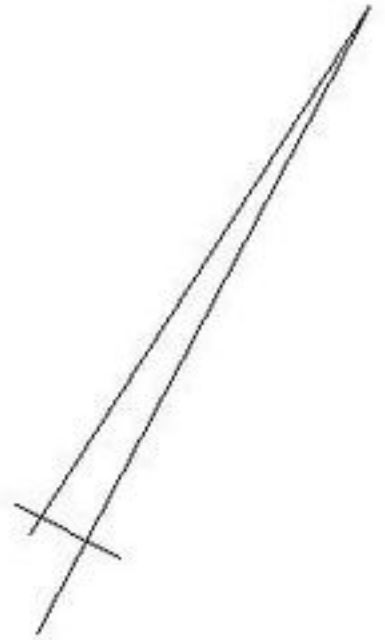

RZUT PARTERU 1:100

PRACOWNIA ARCHITEKTONICZNA "KERAD"			
Michałowo, ul. Białostocka 2 region 052136779			
OBIEKT: KOWA WOLA B.Z.K.141	INWESTOR: Parafia Prawosławna	Cerkiew p.w. Narodz. Sw. J. Ch. w Kowie Woli, Kowa Wola 85	
RZUT PARTERU	16-050 M. Kowobwo	SKALA: 1:100	
PROJEKTANT: mgr inż. arch. S. M. Odrzywala	PROJEKT: 01.04.2013 r.	RYS. nr 1/20	
WSP. PRACA: mgr inż. arch. A. Mozdzierzka			

- POKRYCIE - blacha miedziana gr. 0,6mm (proj.)
- arkusze mocować na podwójny rząd stojący prostopadły do okapu oraz podwójny rząd leżący równoległy do okapu; pokrycie dachu dzwoniący oraz helmu cebulastego nawy ułożyć w "karo", deski 150x25mm, z odstępem 20mm mocowane gwóźdźkami miedzianymi;
- alt. ocynkowane, wklę głęboko w deskę (proj.),
- krokwie (istn.),
- poddasze nieużytkowe, wentylowane

RYNNY, RURY SPUSTOWE, OBRÓBKI BLACHARSKIE, OBUDOWA SYGNATUREK ORAZ HELMÓW CEBULASTYCH, INNE ELEMENTY WYKON/CZENIA DACHU - Z BLACH MIEDZIANEJ

RZUT DACHU 1:100

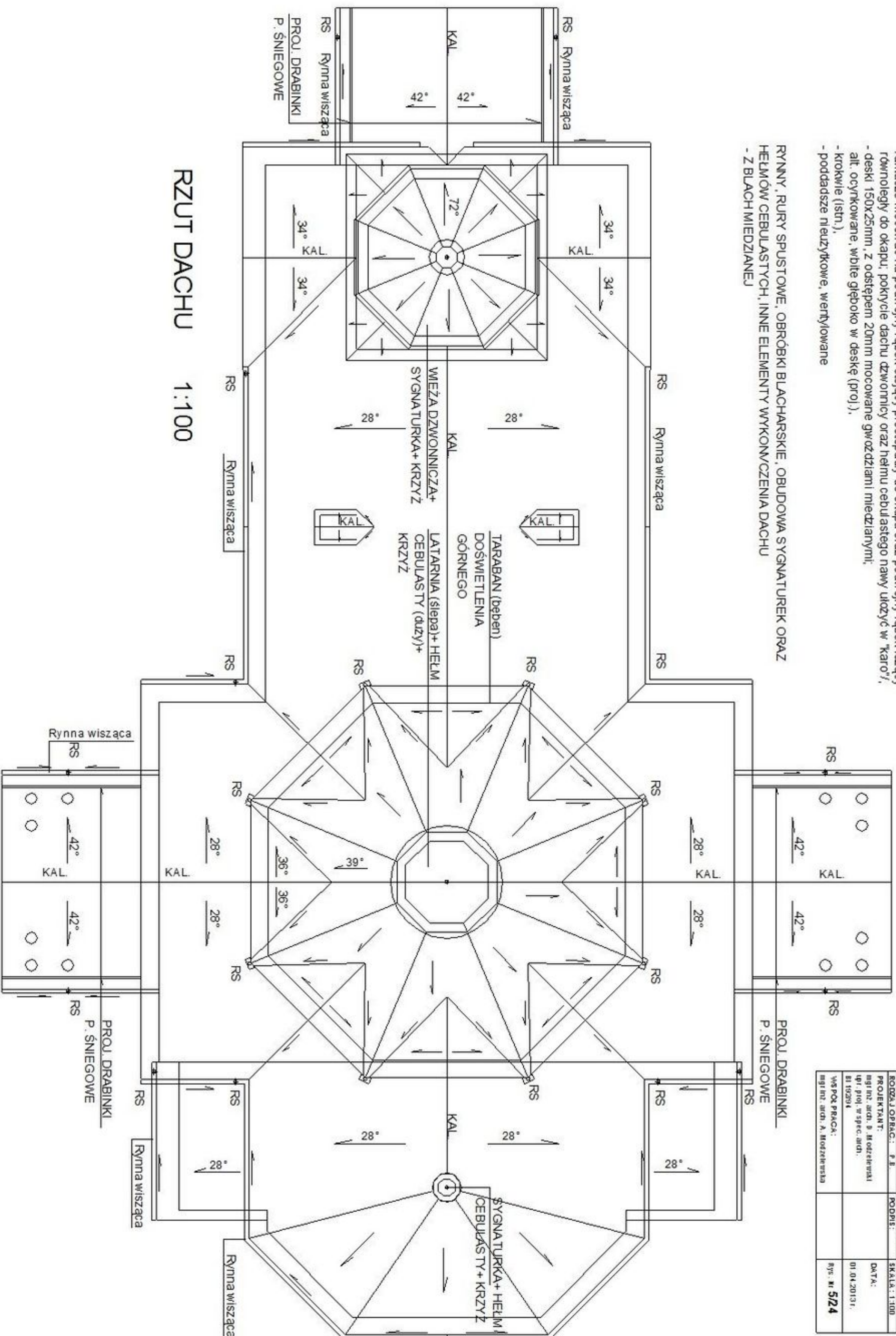

PRACOWNIA ARCHITEKTONICZNA "KERAD"	
Michałowo, ul. Białostocka 2 region 052136779	
OBIEKT: KOWA WOLA B.Z.K.111	INWESTOR: Parafia Prawosławna
CECHOW. P.W. KROŹ. SW. J.C.H.	w Kowale Woli, Kowa Wola 85
ROZDZIAŁ: OPIS	16-050 M. Kuchwio
PROJEKTANT: mgr inż. arch. S. M. Odrzywala	PROJEKT: SKALA: 1:100
mgr inż. w spec. arch. BI 19294	DATA: 01.04.2013 r.
WSP. PRACA: mgr inż. arch. A. Mozdzierzka	RYS. nr 5/24

PRACOWNIA ARCHITEKTONICZNA "KERAD"		
Michałow, ul. Białostocka 2 region 052136779		
OBIEKT: Nowy Wola 02, M. 441	INWESTOR: Parafia Przemysła	
Cerkiew p.w. Miodz. Św. J. Ch.	w Nowy Wola, Kom. Wlkpolski	
EDYTOR: A. POLAK, ZACIS	LOKALIZACJA	
RODZAJ OPISU: P.E.	FORMA: 1:100	
PROJEKTANT: mgr inż. arch. S. Modrewniak	DATA: 01.04.2013 r.	
mgr inż. w spec. arch. B. Szczygiel		
WSPRACUJĄCY: mgr inż. arch. A. Modrewniak		
		rys. M. G.25

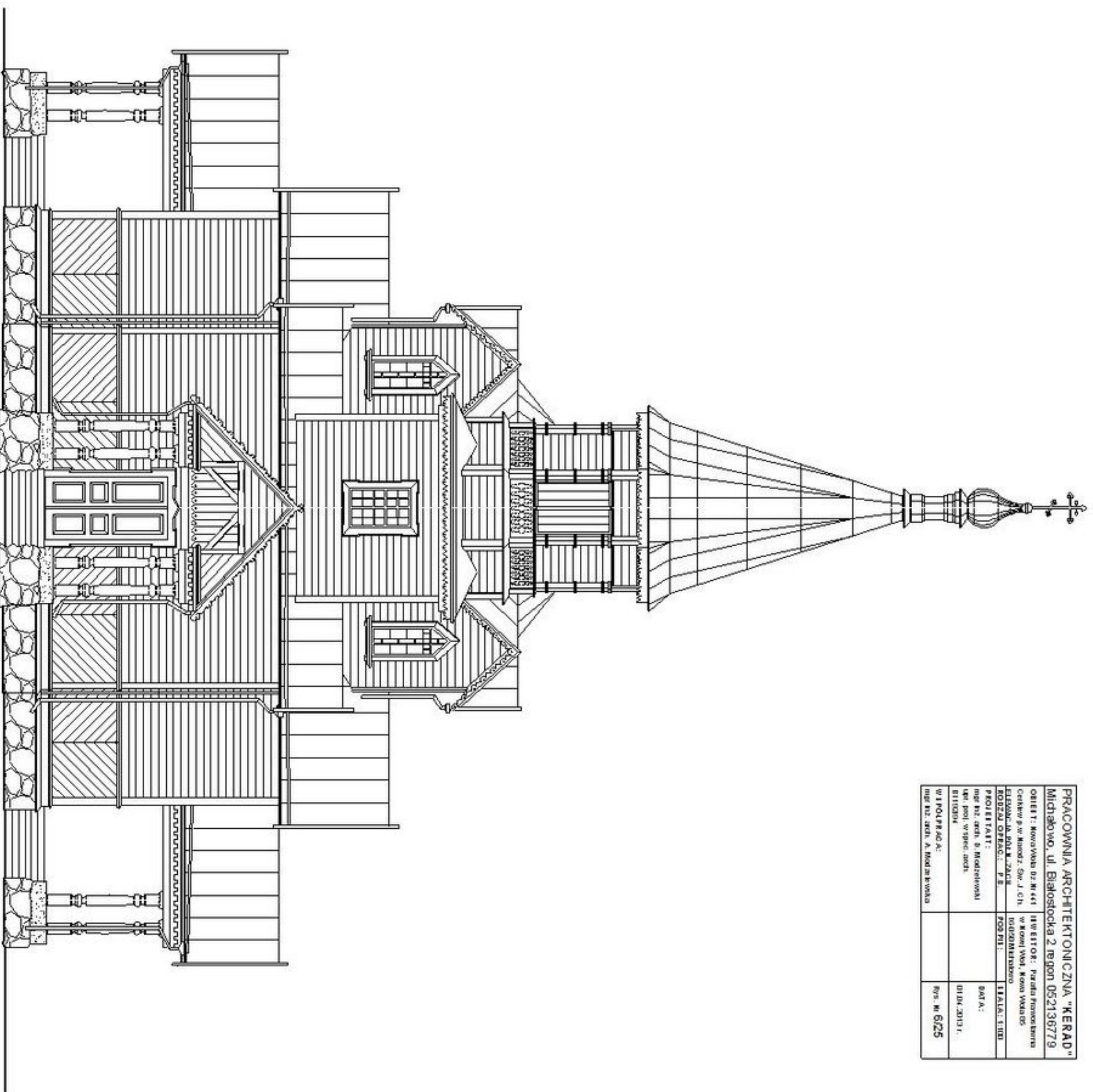

ELEWACJA PÓŁNOCNO-ZACHODNIA 1:100

PRACOWNIA ARCHYTEKTONICZNA "KERAD"	
Michałow, ul. Białostocka 2, region 052136779	
OBIEKT: Nowy Wola 02, M. 441	INWESTOR: Parafia Przemysła
Cerkiew p.w. Miodz. Św. J. Ch.	w Nowy Wola, Kom. Wlkpolski
ELEWACJA POŁ. B. WSK. B.	LOKALIZACJA
RODZAJ OPRACY: P.E.	FORMA: 1:100, 1:50
PROJEKTANT: mgr inż. arch. B. Modrzejewski	DATA: 01.04.2013 r.
mgr inż. w spec. arch. B. Modrzejewski	BYCZKA
WSPRACUJĄCY: mgr inż. arch. A. Modrzejewski	rys.: M. 8/27

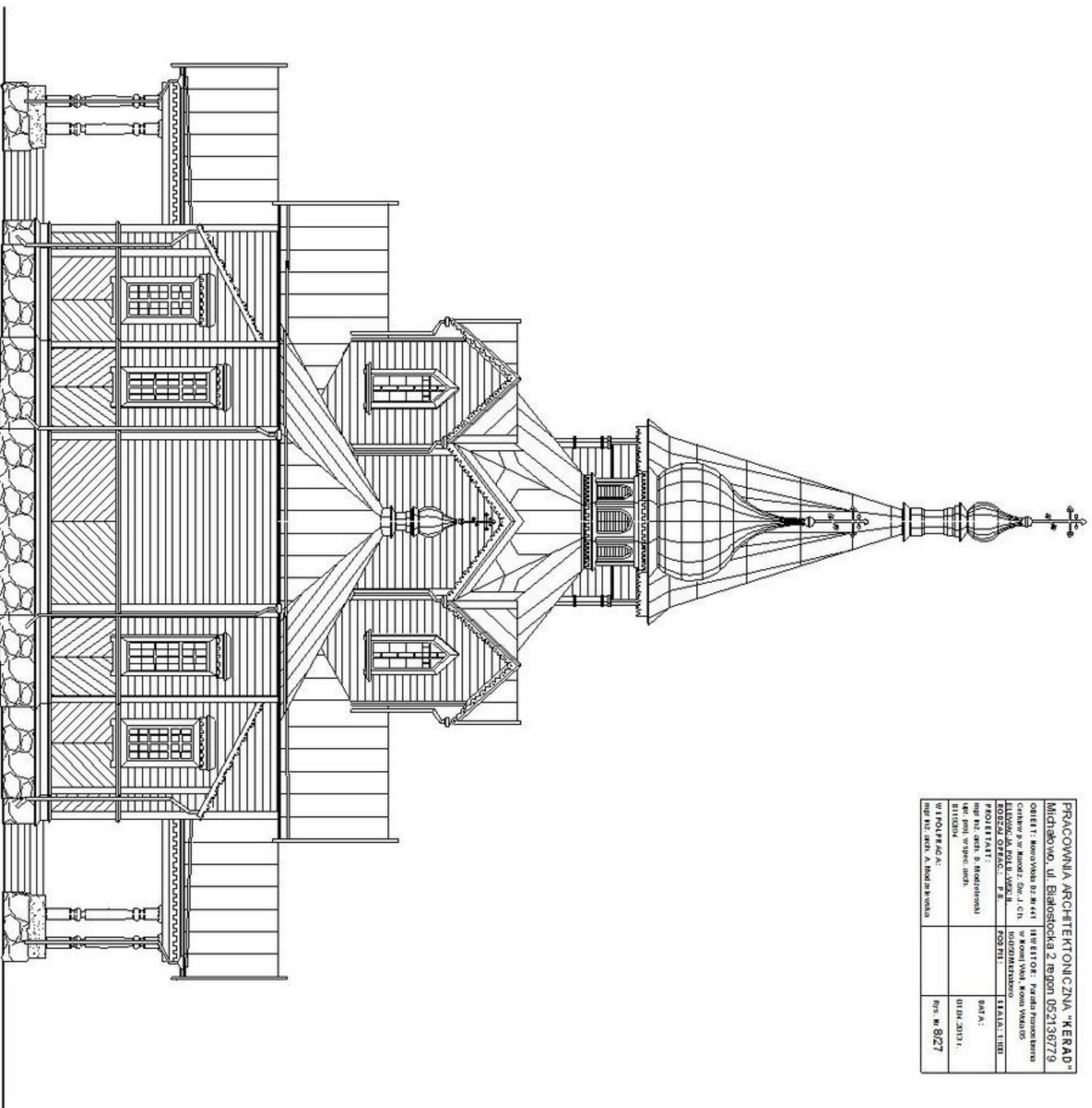

ELEWACJA POŁUDNIOWO-WSCHODNIA 1:100

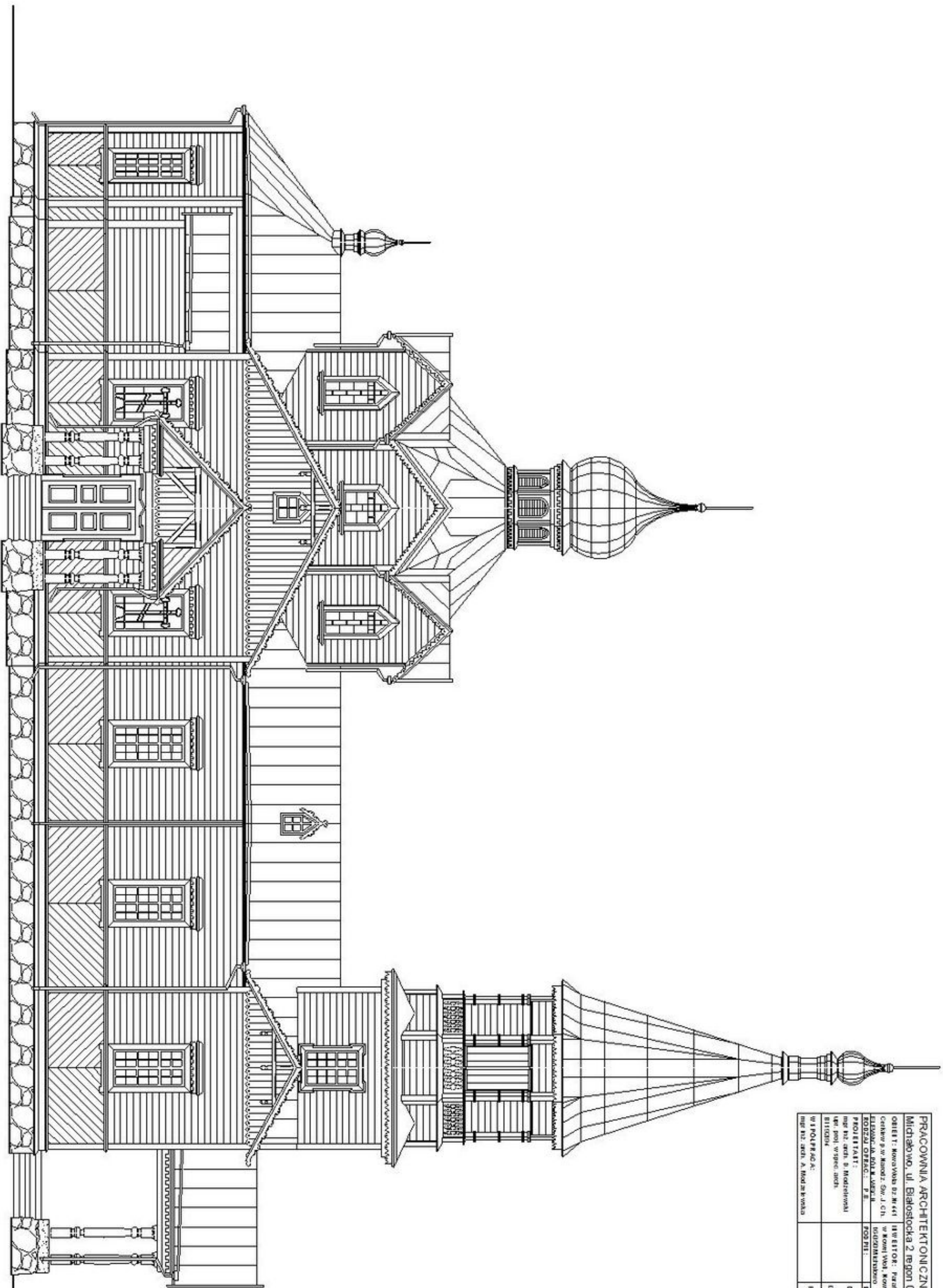

ELEWACJA PÓŁNOCNO-WSCHODNIA 1:100

PRACOWNIA ARCHYTEKTONICZNA "KERAD"	
Michałow, ul. Białostocka 2 rejon 052136779	
OBIEKT: Nowy Wola DZ. M. 441	INWESTOR: Parafia Przemysła
CEKAW 9 w. Miodz. Os. J. Ch.	w. Koni Wola, Koni Wola 05
ELEWACJA: DOLNA WIEŻA	LOKALIZACJA
RODZAJ OPISU: P.E.	FORMA: 11A1A1.1.001
PROJEKTANT: mgr inż. arch. S. Modrzewski	DATA: 01.04.2013 r.
mgr inż. w spec. arch. B. Szczygiel	
WSPRACUJĄCY: mgr inż. arch. A. Modrzewski	rys.: M. 726

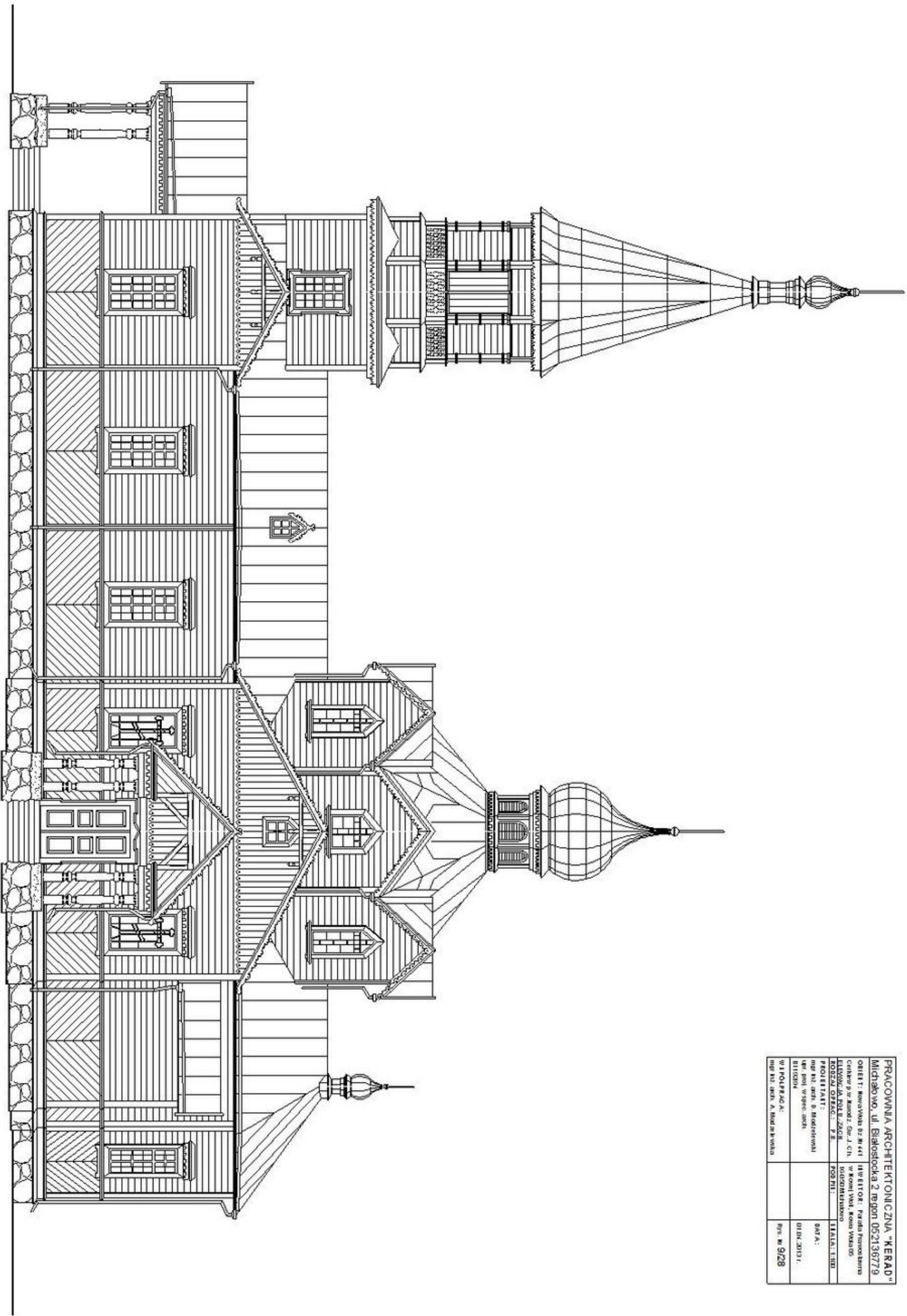

ELEWACJA POŁUDNIOWO-ZACHODNIA 1:100

PRACOWNIA ARCHYTEKTONICZNA "KERAD"		
Michałow, ul. Białostocka 2 rejon 052136779		
OBIEKT: Nowy Wola DZ. M. 441	INWESTOR: Parafia Przemysła	
Cerkiew p.w. Miodz. Św. J. Ch.	w Nowy Wola, Kom. Wlkpolski	
ELEWACJA POŁ. ZACH.	LOKUMIENIOWO	
RODZAJ OPRAW.: P.E.	FORMA:	STAT. 1.00
PROJEKTANT:		DATA:
mjr inż. arch. B. Modrzejewski		01.04.2011 r.
mgr inż. w spec. arch.		RYCINA
WSPRACUJĄCY:		rys. M. 9/28
mjr inż. arch. A. Modrzejewski		

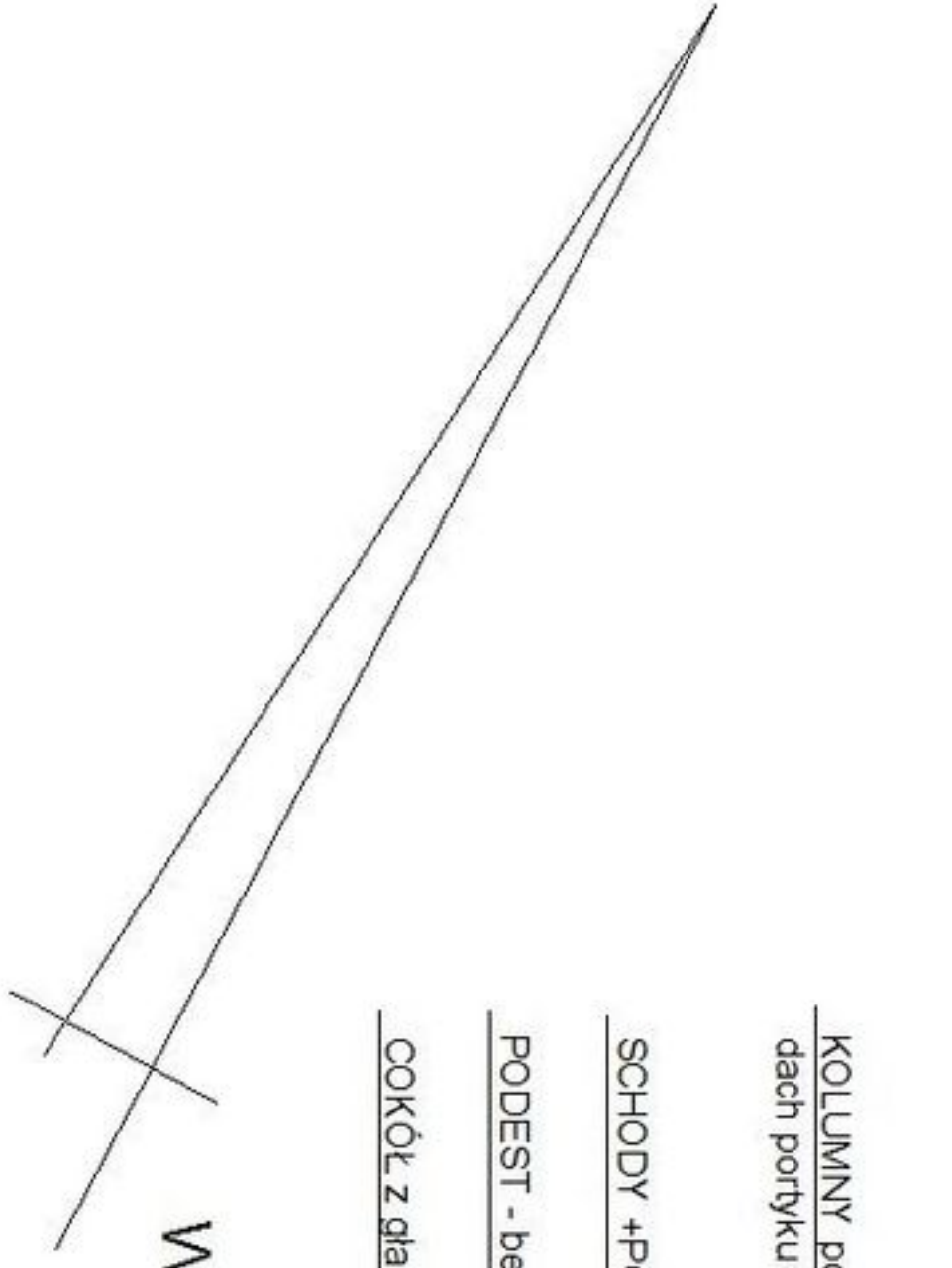

KOLUMNY podtrzymujące
dach portyku

SCHODY + PODEST - betonowe

PODEST - betonowy

COKÓŁ z gładzi narzutowych

KOLUMNY
- wymieniĆ na nowe lub
oczyszczyć, zaszpachlować
i pomalować 2x emalią
ftalową

WIDOK - ISTNIEJĄCY

- PROJEKTOWANY

PRACOWNIA ARCHITEKTONICZNA "KER, Michałowo, ul. Białostocka 2 region 0521367			
OBIEKT: Kowalewo I z M.1411	INWESTOR: Parafia Przewoźna Cerkiew p.w. M. Kozłowski, Sw. J. Ch.	ADRES: Kowalewo I, ul. Białostocka 2	
EL. WIELKO: R. W. K. 2013	PROJEKTANT: mgr inż. arch. B. M. Odrzygóźdź	DATA: 01.04.2013 r.	SKALA: 1:50
ROZDZIAŁ: PRAC. P. B.	PROJEKT: W. P. B.	RYCINA: R. 22	
W. P. B. PRAC. P. B. 2013			

ELEMENT WEJŚCIOWY Z BOKU

1:50

- UWAGA:**
- NA RYSUNKU POKAZANO ELEMENT WEJŚCIOWY OD POŁUDNIOWEGO-ZACHODU.
 - ELEMENT WEJŚCIOWY OD POŁUDNIOWEGO -W-SCHODU WYKONAĆ NA PODOBNEJ ZASADZIE, Z TYM ŻE ILOŚĆ SCHODÓW W BIEGU BĘDZIE WYNIOSIŁA PIĘĆ.

- ELEMENT WEJŚCIA GŁÓWNEGO:**
- SKUĆ, ROZEBRAĆ OKŁADZINĘ Z KAMIENIA POLNEGO, KTÓRĄ WYKONANO W OSTATNIM OKRESIE, DO WARSTW PRZED REMONTEM,
 - COKÓŁ OCZYŚCIĆ ZA POMOCĄ WODY POD ODPWIEDNIM CIŚNIENIEM LUB HYDROPIASKOWANIA,
 - POZOSTAŁE PRACE BUDOWLANO-REMOBENTOWE WYKONAĆ JAK NA RYSUNKU

RZUT - ISTNIEJĄCY

- PROJEKTOWANY 1:50

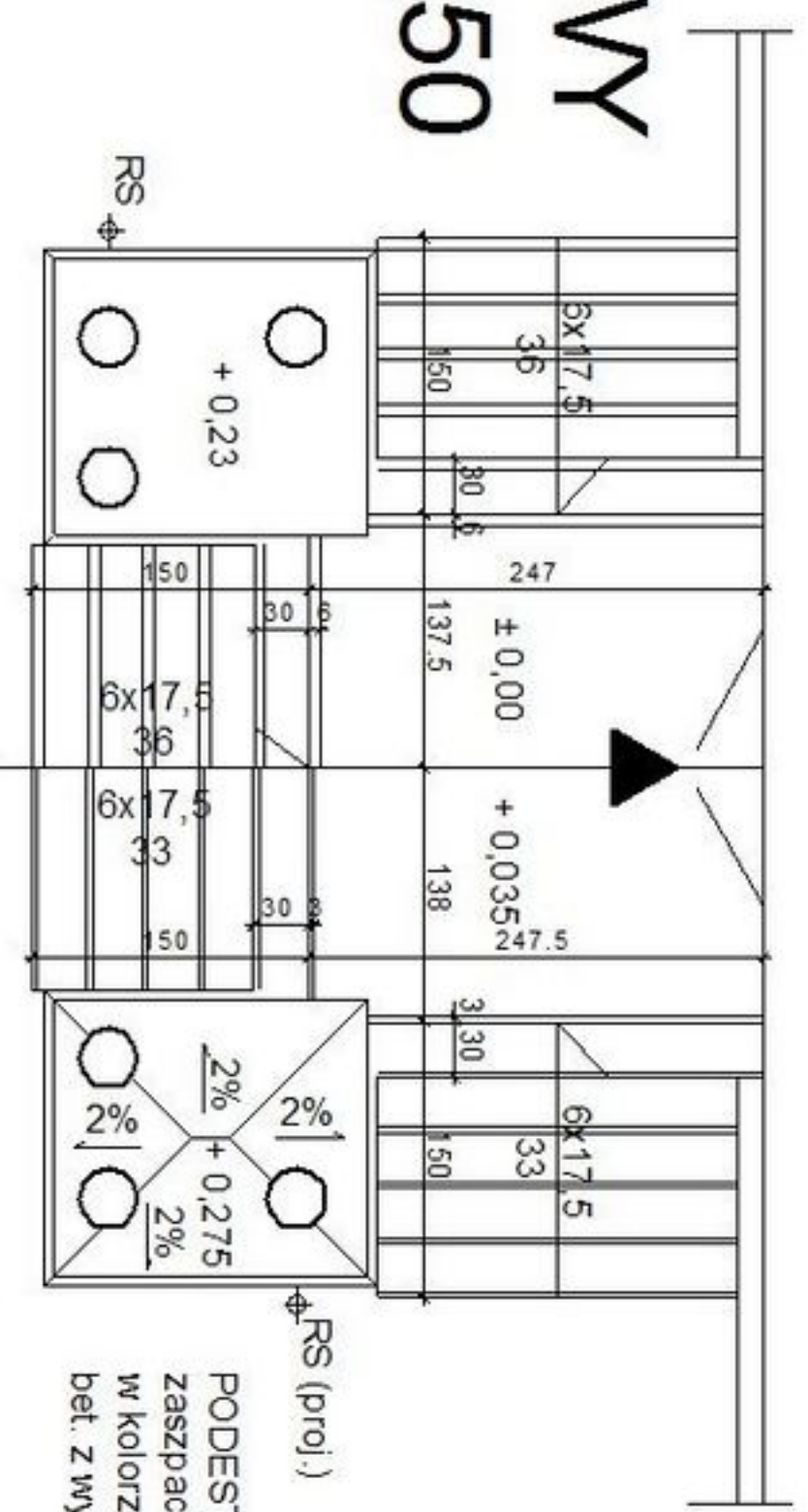

PODEST - betonowy (oczyszczyć, zaszpachlować, pomalować farbą dc w kolorze szarym; na górze wyłożyć sz. bet. z wyrobieniem 2% spadków)

PRZEKRÓJ - ISTNIEJĄCY

- PROJEKTOWANY

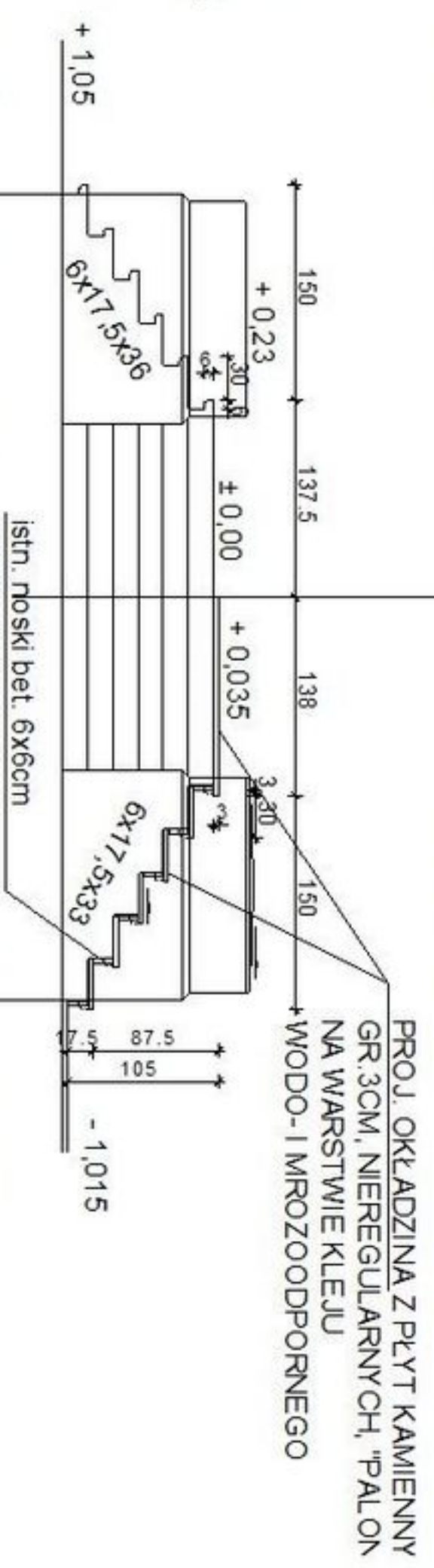

PROJ. OKŁADZINA Z PŁYT KAMIENNY GR. 3CM, NIEREGULARNYCH, "PALON NA WARSTWIE KLEJU WODO- I MROZOODPORNEGO

RZUT BRAMY WEJŚCIA GŁÓWNEGO 1:50

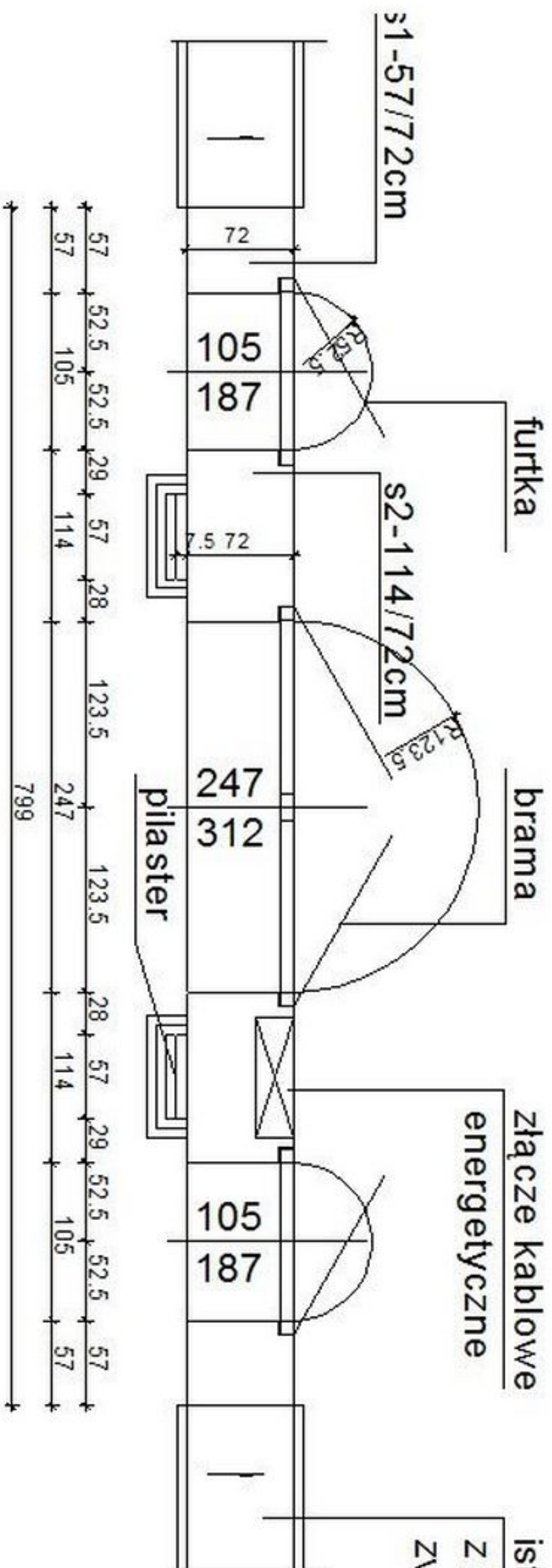

istn. ogrodzenie $h=ok.12$
z głazów narzutowych,
zwieńczone "czapką" be

mgr inż. arch. A. Modzelewska	WSPÓŁPRACA:
mgr inż. arch. D. Modzelewska	PROJEKTANT:
mgr. proj. w spec. arch.	RODZAJ OPRAC.: P.B.
mgr inż. arch. D. Modzelewska	PODPIS:
01.04.2013 r.	DATA:
16-050 M. Chajnowo	SKALA:
16-050 M. Chajnowo	RYŚ. NR 16/35

**WIDOK -
FRAGMENTY ELEWACJI**

michałowski, ul. Dąbrowska 2, 16-050 Michałowo		
OBIEKT: Nowa Wola Dz.Nr441 Cerkiew p.w. Narodz. Św. J. Ch. FRAGMENT ELEWACJI	INWESTOR: Parafia Prawosławna w Nowej Woli, Nowa Wola 85 16-050 Michałowo	
RODZAJ OPRAĆ.: P.B.	PODPIS:	SKALA:
PROJEKTANT: mgr inż. arch. D. Modzelewski upr. proj. w spec. arch. Bil 192/94		DATA: 01.04.2013 r.
WSPÓŁPRACA: mgr inż. arch. A. Modzelewska		Rys. Nr 11/30



**WIDOK -
ELEWACJA POŁUDNIOWO-WSCHODNIA**

michałowa, ul. Dąbrowska 2, 16-050 Michałowo		
OBIEKT: Nowa Wola Dz.Nr441 Brama wejściowa do cerkwi ELEWACJA POŁU.-WSCH.	INWESTOR: Parafia Prawosławna w Nowej Woli, Nowa Wola 85 16-050 Michałowo	
RODZAJ OPRAĆ.: P.B.	PODPIS:	SKALA:
PROJEKTANT: mgr inż. arch. D. Modzelewski upr. proj. w spec. arch. Bz 192/94		DATA: 01.04.2013 r.
WSPÓŁ PRACA: mgr inż. arch. A. Modzelewska		Rys. Nr 18/37



**WIDOK -
ELEWACJA PÓŁNOCNO-ZACHODNIA**

michałowa, ul. Dąbrowska 2, 16-050 Michałowo	
OBIEKT: Nowa Wola Dz.Nr441 Brama wejściowa do cerkwi	INWESTOR: Parafia Prawosławna w Nowej Woli, Nowa Wola 85 16-050 Michałowo
ELEWACJA PÓŁN.-ZACH.	RODZAJ OPRAĆ.: P.B.
PROJEKTANT: mgr inż. arch. D. Modzelewski upr. proj. w spec. arch. Bil 192/94	DATA: 01.04.2013 r.
WSPÓŁ PRACA: mgr inż. arch. A. Modzelewska	Rys. Nr 17/36



**WIDOK -
FRAGMENTY ELEWACJI -1**

michałowo, ul. Dąbrowska 2, tel. 022 700 11 10		
OBIEKT: Nowa Wola Dz.Nr441 Brama wejściowa do cerkwi FRAGMENTY ELEWACJI-1	INWESTOR: Parafia Prawosławna w Nowej Woli, Nowa Wola 85 16-050 Michałowo	
RODZAJ OPRAĆ.: P.B.	PODPIS:	SKALA:
PROJEKTANT: mgr inż. arch. D. Modzelewski upr. proj. w spec. arch. Bil 192/94		DATA: 01.04.2013 r.
WSPÓŁ PRACA: mgr inż. arch. A. Modzelewska		Rys. Nr 19/38



WIDOK - FRAGMENTY ELEWACJI -2

michałowo, ul. Działoska 2, 16-050 Michałowo		
OBIEKT: Nowa Wola Dz.Nr441 Brama wejściowa do cerkwi	INWESTOR: Parafia Prawosławna w Nowej Woli, Nowa Wola 85 16-050 Michałowo	
FRAGMENT ELEWACJI -2	RODZAJ OPRAC.: P.B.	PODPIS:
PROJEKTANT: mgr inż. arch. D. Modzelewski upr. proj. w spec. arch. Bz 192/94		SKALA: DATA: 01.04.2013 r.
WSPÓŁ PRACA: mgr inż. arch. A. Modzelewska		Rys. Nr 20/39

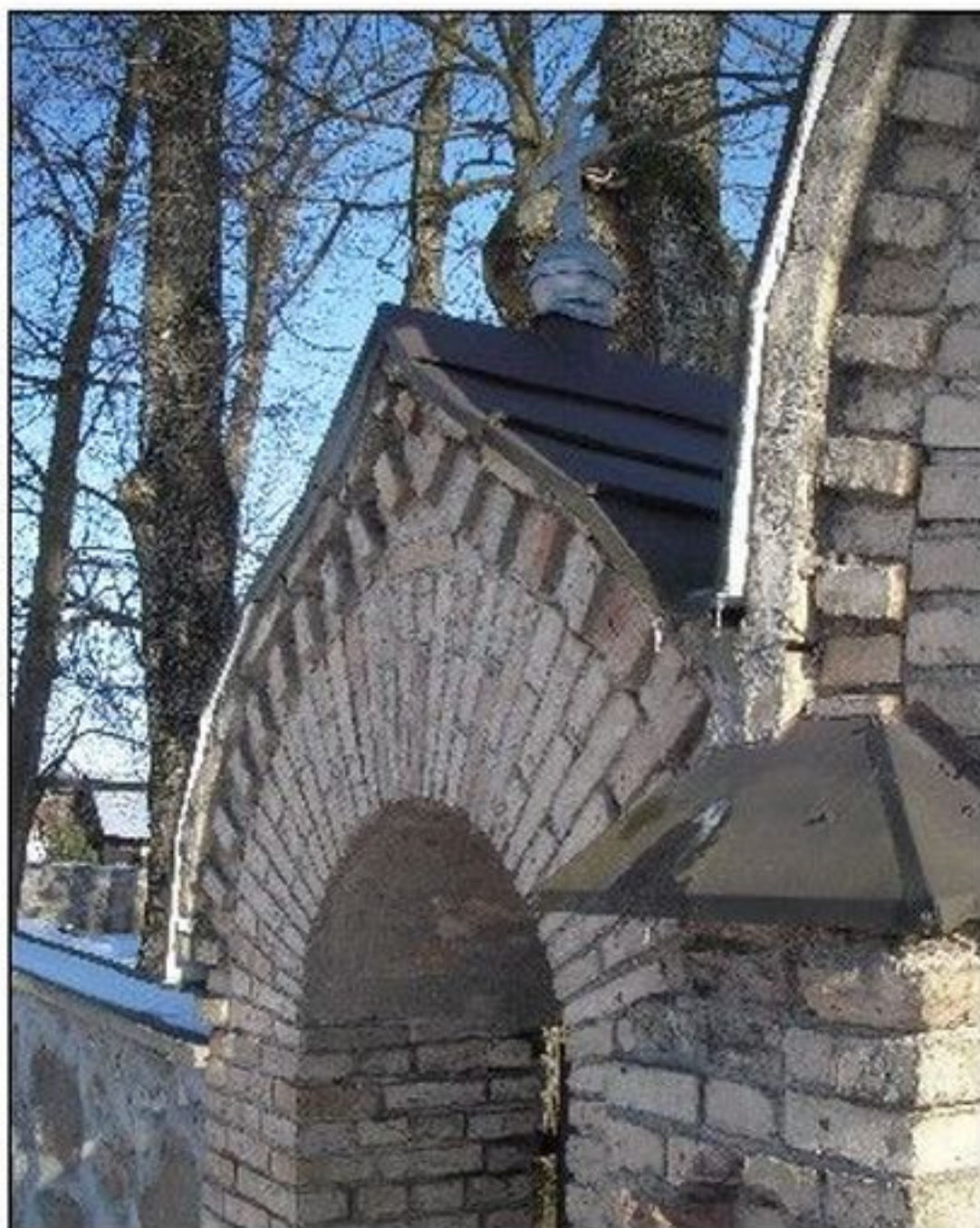
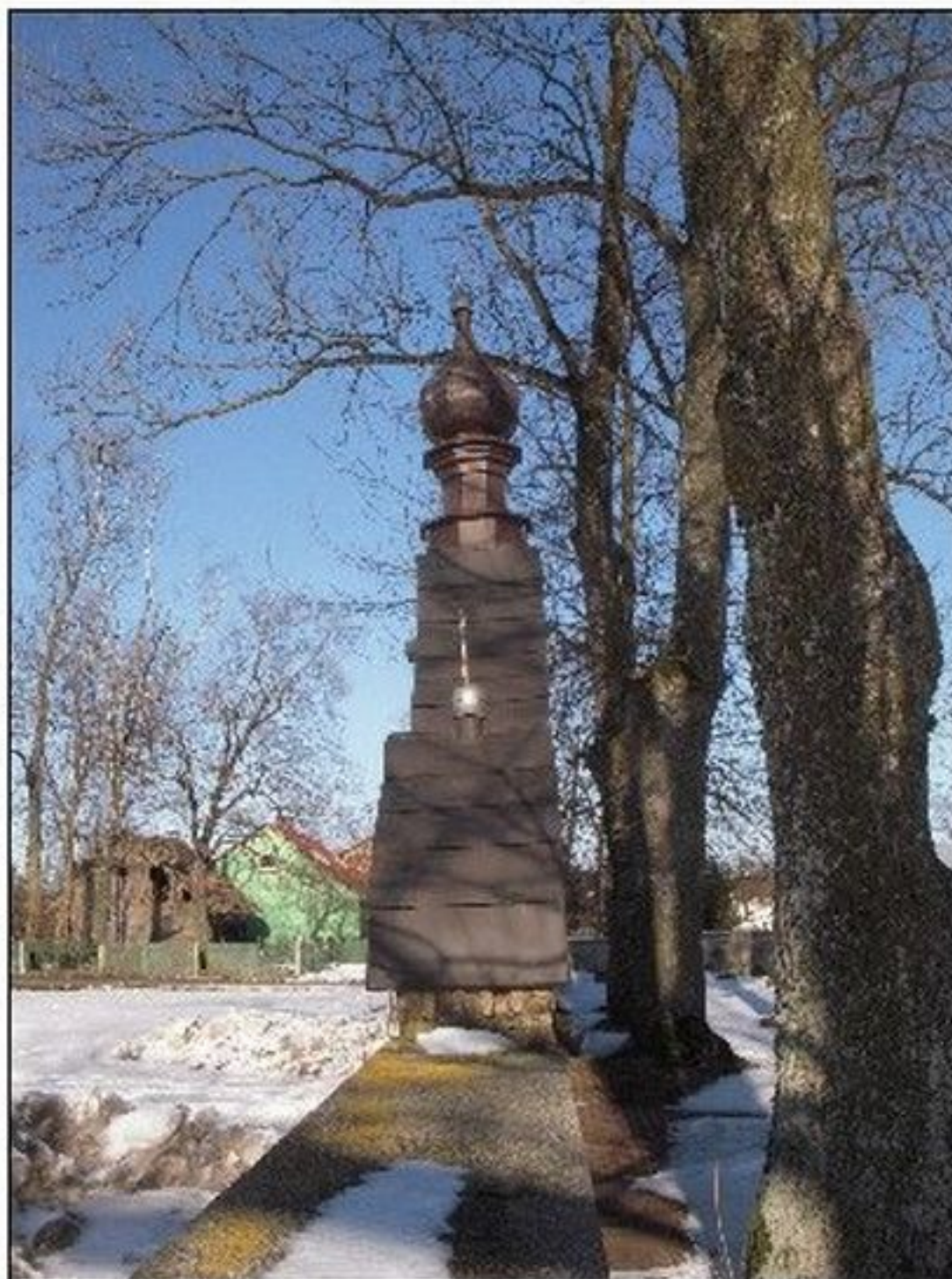

**WIDOK -
ELEWACJA POŁU.-WSCHODNIA**

miejscowość, ul. Działkowa 2, tel. 022 760 71 10		
OBIEKT: Nowa Wola Dz.Nr441 Cerkiew p.w. Narodz. Św. J. Ch. ELEWACJA POŁU.-WSCH.	INWESTOR: Parafia Prawosławna w Nowej Woli, Nowa Wola 85 16-050 Michałowo	
RODZAJ OPRAĆ.: P.S.	PODPIS:	SKALA:
PROJEKTANT: mgr inż. arch. D. Modzelewski upr. proj. w spec. arch. Bz 192/94		DATA: 01.04.2013 r.
WSPÓŁ PRACA: mgr inż. arch. A. Modzelewska		Rys. Nr 14/33



**WIDOK -
ELEWACJA PÓŁN.-WSCHODNIA**

miejscowość, ul. Działoska 2, 16-050 Michałowo		
OBIEKT: Nowa Wola Dz.Nr441 Cerkiew p.w. Narodz. Św. J. Ch.	INWESTOR: Parafia Prawosławna w Nowej Woli, Nowa Wola 85 16-050 Michałowo	
ELEWACJA PÓŁN.-WSCH.	RODZAJ OPRAĆ.: P.B.	PODPIS:
PROJEKTANT: mgr inż. arch. D. Modzelewski upr. proj. w spec. arch. Bz 192/94		SKALA:
WSPÓŁPRACA: mgr inż. arch. A. Modzelewska		DATA: 01.04.2013 r.
		Rys. Nr 13/32



**WIDOK -
ELEWACJA PÓŁN.-WSCHODNIA**

miejscowość, ul. Działoska 2, tel. 022 700 71 10		
OBIEKT: Nowa Wola Dz.Nr441 Cerkiew p.w. Narodz. Św. J. Ch.	INWESTOR: Parafia Prawosławna w Nowej Woli, Nowa Wola 85 16-050 Michałowo	
ELEWACJA PÓŁN.-WSCH.	RODZAJ OPRAĆ.: P.B.	PODPIS:
PROJEKTANT: mgr inż. arch. D. Modzelewski upr. proj. w spec. arch. Bz 192/94		SKALA: DATA: 01.04.2013 r.
WSPÓŁ PRACA: mgr inż. arch. A. Modzelewska		Rys. Nr 13/32



**WIDOK -
ELEWACJA PÓŁNOCNO-ZACHODNIA**

miejscowość, ul. Dąbrowska 2, tel. 022 700 71 0		
OBIEKT: Nowa Wola Dz.Nr441 Cerkiew p.w. Narodz. Św. J. Ch.	INWESTOR: Parafia Prawosławna w Nowej Woli, Nowa Wola 85 16-050 Michałowo	
ELEWACJA PÓŁN.-ZACH. RODZAJ OPRAĆ.: P.B.	PODPIS:	SKALA:
PROJEKTANT: mgr inż. arch. D. Modzelewski upr. proj. w spec. arch. Bz 192/94		DATA: 01.04.2013 r.
WSPÓŁ PRACA: mgr inż. arch. A. Modzelewska		Rys. Nr 12/31



michałowo, ul. Dąbrowska 2, tel. 022 700 71 70	
OBIEKT: Nowa Wola Dz.Nr441 Cerkiew p.w. Narodz. Św. J. Ch. ELEWACJA POŁU.-WSCH.	INWESTOR: Parafia Prawosławna w Nowej Woli, Nowa Wola 85 16-050 Michałowo
RODZAJ OPRAC.: P.B.	PODPIS:
PROJEKTANT: mgr inż. arch. D. Modzelewski upr. proj. w spec. arch. Bil 192/94	SKALA:
WSPÓŁ PRACA: mgr inż. arch. A. Modzelewska	DATA: 01.04.2013 r.
	Rys. Nr 15/34

**WIDOK -
ELEWACJA PÓŁNOCNO-ZACHODNIA
ELEWACJA POŁUDNIOWO-ZACHODNIA**

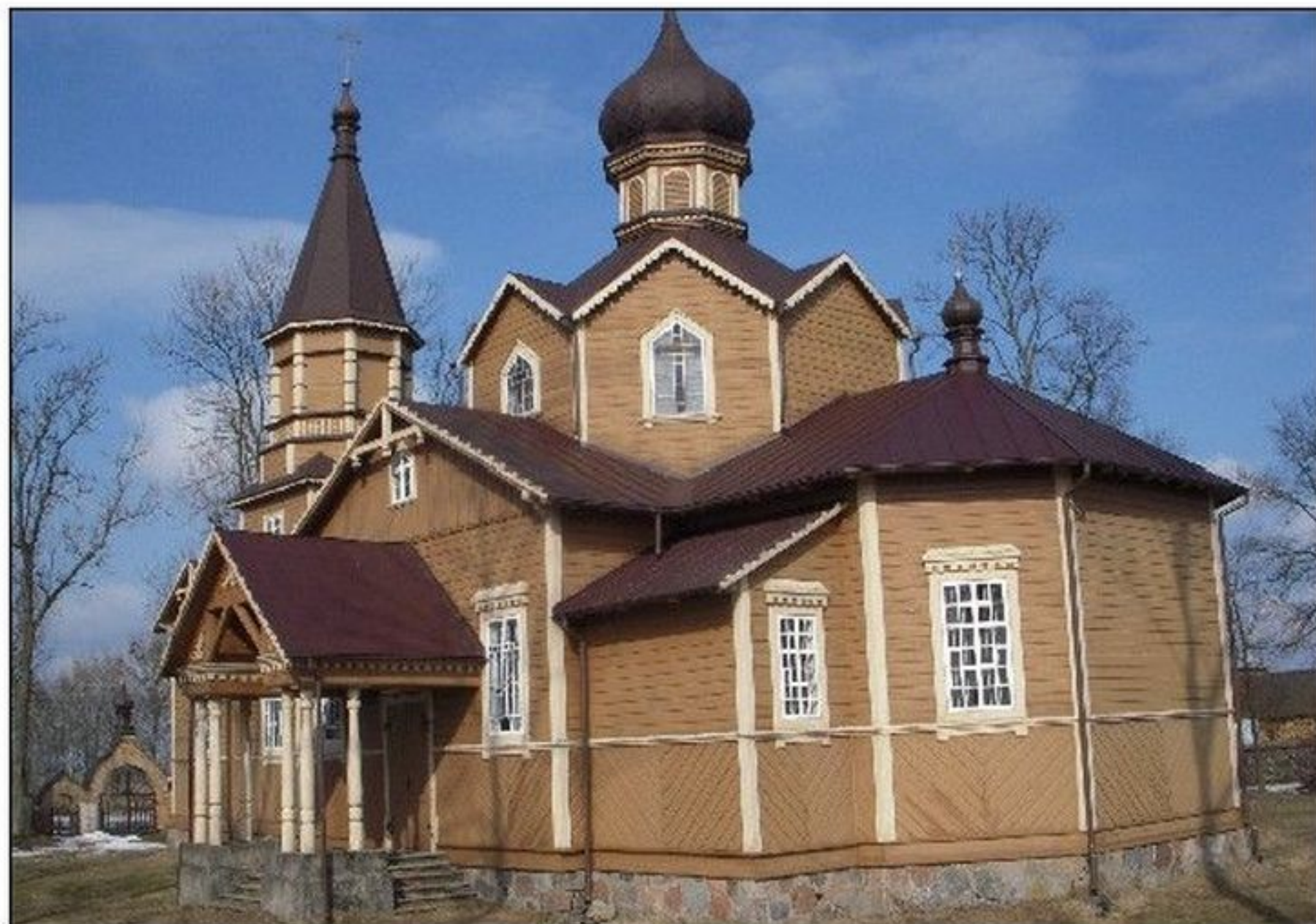

**WIDOK -
ELEMENT WEJŚCIOWY Z BOKU**

michałowo, ul. Działoska 2, tel. 022 760 71 70		
OBIEKT: Nowa Wola Dz.Nr441 Cerkiew p.w. Narodz. Św. J. Ch.	INWESTOR: Parafia Prawosławna w Nowej Woli, Nowa Wola 85 16-050 Michałowo	
EL. WEJŚCIOWY Z BOKU	RODZAJ OPRAĆ.: P.B.	PODPIS:
PROJEKTANT: mgr inż. arch. D. Modzelewski upr. proj. w spec. arch. B1 192/94		SKALA: DATA: 01.04.2013 r.
WSPÓŁ PRACA: mgr inż. arch. A. Modzelewska		Rys. Nr 4/23



**WIDOK -
ELEMENT WEJŚCIOWY OD FRONTU**

michałowo, ul. Dąbrowska 2, 10-027 001 10		
OBIEKT: Nowa Wola Dz.Nr441 Cerkiew p.w. Narodz. Św. J. Ch.	INWESTOR: Parafia Prawosławna w Nowej Woli, Nowa Wola 85 16-050 Michałowo	
EL. WEJŚCIOWY OD FRONTU	RODZAJ OPRAC.: P.B.	PODPIS:
PROJEKTANT: mgr inż. arch. D. Modzelewski upr. proj. w spec. arch. Bh 192/94		SKALA: DATA: 01.04.2013 r.
WSPÓŁPRACA: mgr inż. arch. A. Modzelewska		Rys. Nr 3/22



WIDOK - FRAGMENT COKOŁU

michałowo, ul. Działoszyńska 2, tel. 022 700 71 10		
OBIEKT: Nowa Wola Dz.Nr441 Cerkiew p.w. Narodz. Św. J. Ch. FRAGMENTY COKOŁU	INWESTOR: Parafia Prawosławna w Nowej Woli, Nowa Wola 85 16-050 Michałowo	
RODZAJ OPRAĆ.: P.B.	PODPIS:	SKALA:
PROJEKTANT: mgr inż. arch. D. Modzelewski upr. proj. w spec. arch. Bil 192/94		DATA: 01.04.2013 r.
WSPÓŁ PRACA: mgr inż. arch. A. Modzelewska		Rys. Nr 10/29

